Poème espagnol

Poema al NO

No al terrorismo

No a la contaminación

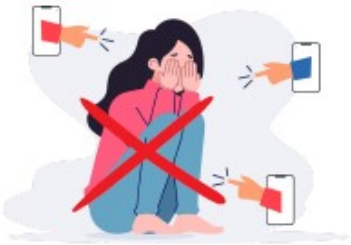

No al acoso

No a la enfermedad

Sí al vivir juntos

Sí al amor

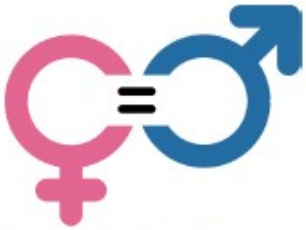

Sí a la igualdad

Poema de los 1º Carpe y Fresno del instituto la Chesnoye
Poème des 5ème Charme et Frene inspiré du poème
"Poema al no" de Gloria Fuentes

Une contribution des 5ème LV2 Charme et Frêne : un poème rédigé collectivement faisant écho à la période actuelle.